

SCHEDA ALLOGGIO N. 2

Numero	2
Cod.Alloggio	72100013
Cod.Fabbricato	1332
Comune	COMANO TERME
Indirizzo	FR. COMANO 10
Piano	PIANO 1
Interno	2
Legge Art.5	No
Persone min	1
Persone max	2
Superficie utile abitabile (mq)	52.84
Stanze da letto	1
Altri locali (oltre le stanze da letto)	1 ANTIBAGNO, 1 ATRIO, 1 BAGNO COMPLETO, 1 CUCINA CON SUPERFICIE > 8MQ, 1 RIPOSTIGLIO, 1 SOGGIORNO
Spazi accessori	1 CANTINA
Accessibile (sbarrierato)	No
Presenza di ascensore	No
Classe energetica	D
Riscaldamento	IMPIANTO CENTRALIZZATO
Canone oggettivo	146.37
Spese condominiali medie presunte: condominio ITEA	165.0
Spese condominiali medie presunte: condomini esterni	
Via prioritaria	No
Autorecupero	No



REGIONE TRENINO-ALTO ADIGE
(D.P.R. 31 luglio 1978, n. 569)
NUOVO CATASTO EDILIZIO URBANO
(R. Decreto Legge 13 aprile 1939, n. 652)

L. 1.000

Mod. Am (C.E.U.)

N. d'ord.
N. fogli

Planimetria (*) dell'immobile situato nel Comune di LOMASO Via LARGO BARATTIERI N.
allegata alla dichiarazione presentata all'Ufficio catasto di TRENTO Ufficio tavolare di TIONE
C.C. COMANO F.M. 10 P.Ed. 32 Sub. 4 P.T. P.M. 2

Rilievo (*) in conformità allo stato reale

Compilato dal GEOM. GIANBATTISTA GALIZZI
(Titolo, Nome e Cognome del Tecnico)
Iscritto all'Albo DEI GEOMETRI della Prov. di TRENTO
Data GIUGNO 1987 Timbro e firma *G. Galizzi*

SPAZIO RISERVATO ALL'UFFICIO CATASTO
Subalterni controllati in data
Il Tecnico Catastale
Mod. 97 n. 1065/88 P.C. imp. Cat. Cl.

PIANO PRIMO

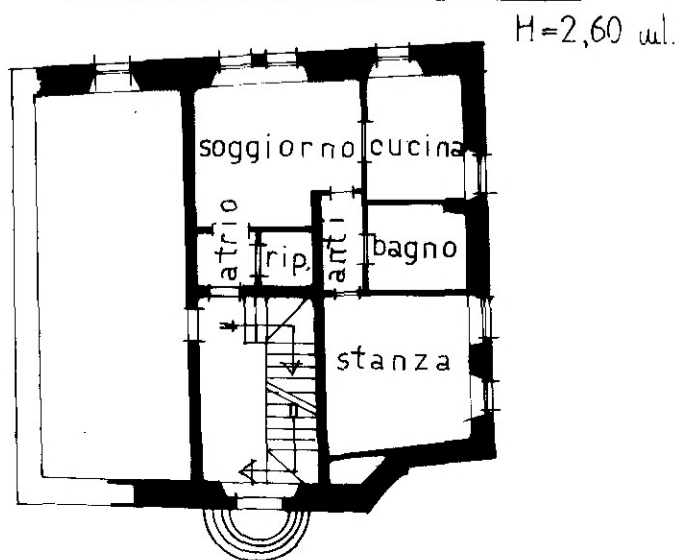

PIANO TERRA

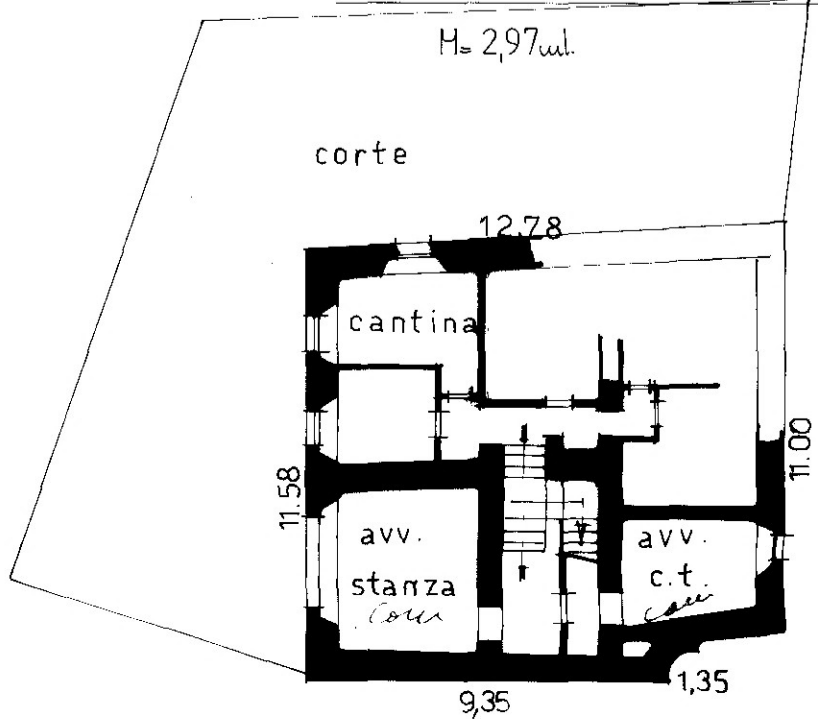

PIANO SECONDO E TERZO

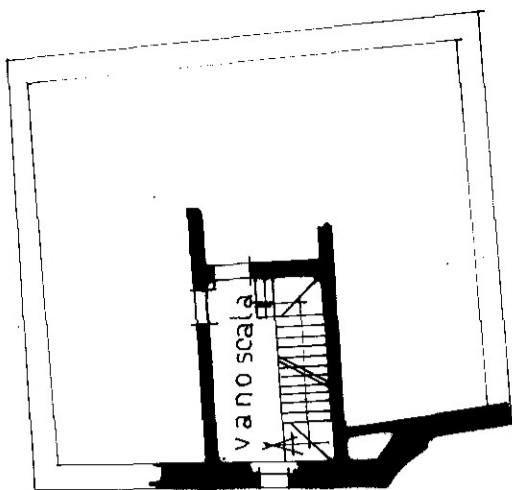

ESTRATTO MAPPA

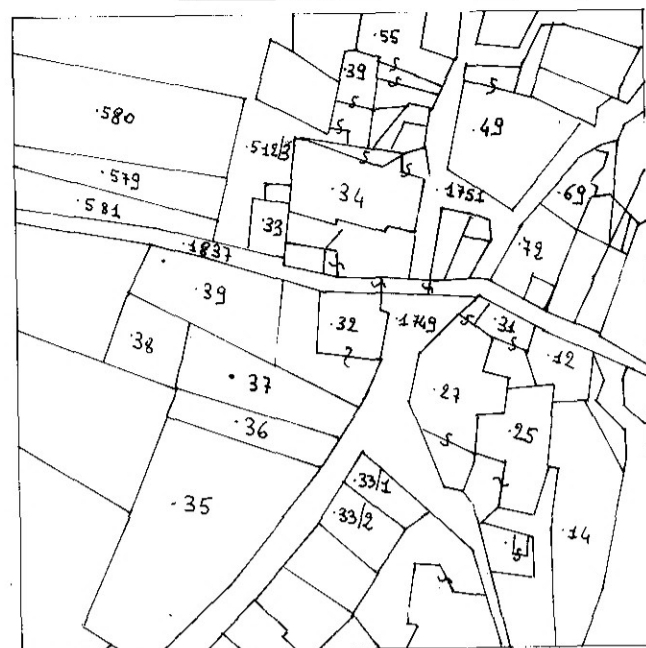

SCALA 1:1440

(*) Indicare le principali misure esterne
RIPRODUZIONE VIETATA

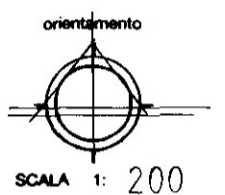



+

























